

### 1 ¿Qué ha pasado en las cuencas de los ríos Cauca y San Jorge?



**27 de agosto/2021:** rompimiento del dique marginal del río Cauca en Caregato (San Jacinto del Cauca).

**Febrero - noviembre/2022:** afectación en las obras de cierre de Caregato por creciente del río Cauca, situación que mantiene activo el ingreso de agua hacia La Mojana.



**Inundaciones por ingreso del río Cauca** en áreas de drenaje de: *i)* caño San Matías: desde Los Arrastres Guaranda) hasta Parcelas de Santa Fe (San Benito Abad); *ii)* caño Rabón: desde Gavaldá (Guaranda) hasta La Plaza (San Benito Abad) y *iii)* caño Viloría: desde Cecilia (Ayapel) hasta Cuiva (San Benito Abad).

### 2 ¿Qué ha pasado recientemente (09 al 10 de noviembre)?



**Lluvias** al final de la tarde en sectores de San Marcos, Caimito y norte de San Benito Abad, que se extendieron hacia la jornada nocturna y en amplios sectores del territorio mojanero, y en el Bajo Magdalena.



**Niveles en ascenso** en: *i)* río San Jorge entre Montelíbano y Magangué, *ii)* Bajo Nechí y sus aportantes y *iii)* Bajo Cauca entre Valdivia y Pinillos.



#### Reporte comunitario



**Inundaciones por muy altos niveles**, en: *i)* corredor del río San Jorge desde Ayapel hasta Magangué) *ii)* corredor de los caños Mojana, Pancegüita y sistema cenagoso asociado en los municipios de Sucre y Majagual; y *iii)* zona del Bajo del Magdalena entre El Banco y Plato.

### 3 ¿Qué esperamos (10 al 11 de noviembre)?



**Lluvias** en la tarde en amplios sectores del territorio mojanero, con atención en zonas de San Marcos, Caimito, San Benito Abad y Ayapel, estas lluvias se extenderían hacia la noche y madrugada a lo largo de La Mojana, y en todas las subcuencas que aportan agua a la región.



**Niveles en ascenso** en: *i)* río San Jorge entre Ayapel y Magangué, *ii)* Bajo Nechí y sus aportantes y *iii)* Bajo Cauca entre Valdivia y Pinillos.

**Probabilidad de incrementos** en los aportantes a las cuencas del Bajo Nechí y Alto San Jorge.



#### Recomendaciones

Especial atención a las poblaciones ribereñas asentadas en las proximidades del río Cauca en el tramo Caucasia-Nechí, por persistencia del ascenso de niveles.

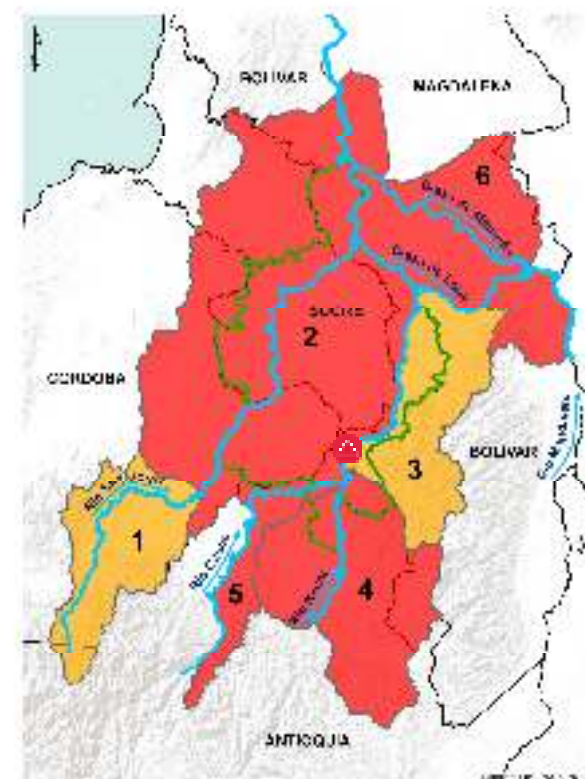

**PARA TOMAR ACCIÓN:** 2) Bajo San Jorge, 4) Bajo Nechí y sus aportantes, 5) río Cauca entre Valdivia y Nechí. y 6) Bajo Magdalena (entre El Banco y Plato). Alerta roja puntual en Caregato (San Jacinto del Cauca).



**PARA PREPARARSE:** 1) Alto San Jorge y aportantes, 3) Bajo Cauca (entre Nechí y Pinillos),

### III. Condiciones hidrológicas actuales en el Bajo Cauca (tramo Nechí-Pinillos)

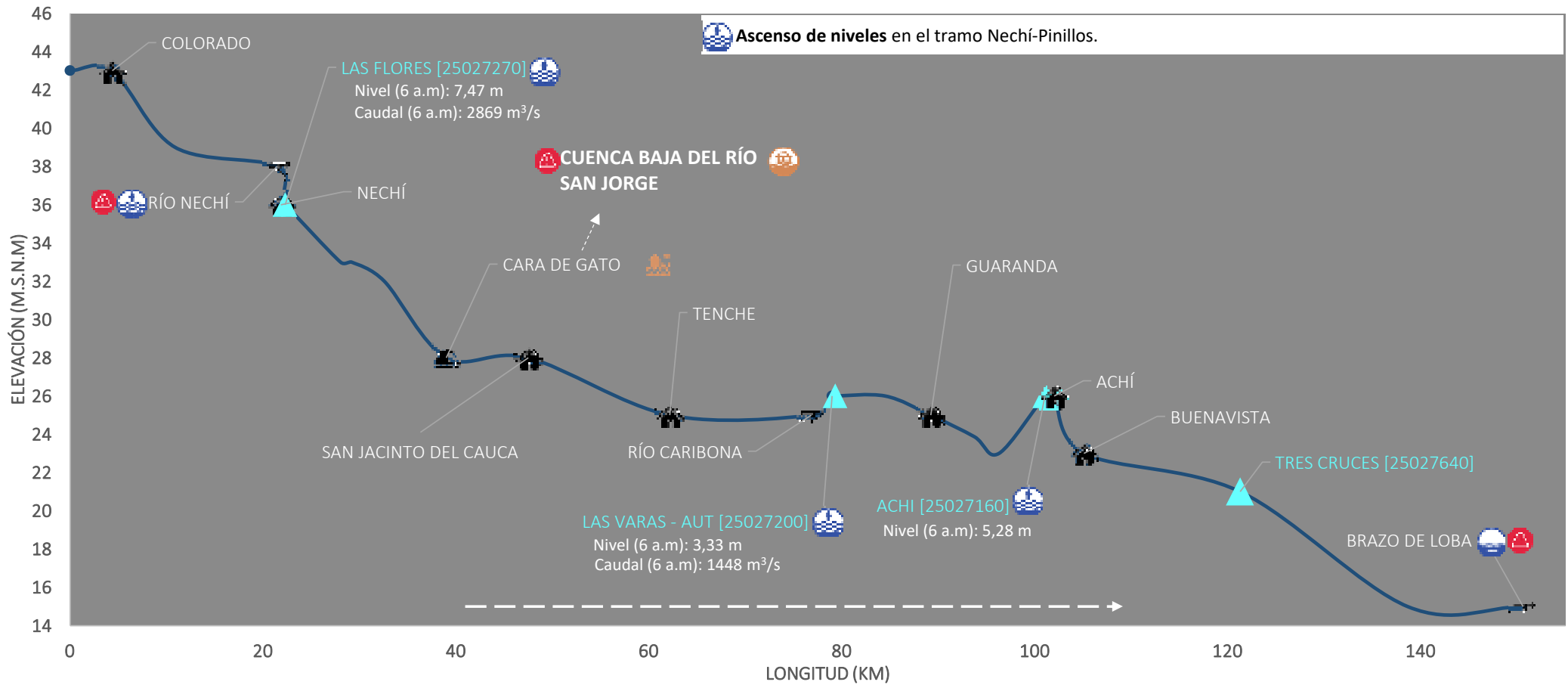

PUNTOS DE INTERÉS RÍO CAUCA (TRAMO NECHÍ-MAGANGUÉ)	ALERTAS HIDROLÓGICAS	CONDICIONES HIDROLÓGICAS	ZONAS DE EMERGENCIA
Estación hidrológica IDEAM	Para tomar acción	Niveles en ascenso	Inundación por desbordamiento
Población	Para prepararse	Niveles en descenso	Inundación por rompimiento margen derecha
Rompedero	Para informarse	Niveles estables	Inundación por rompimiento margen izquierda (Mojana)
Confluencia	Sin alerta	Tránsito de creciente	

## IV. Pronóstico meteorológico para La Mojana con atención en la zona del Bajo Cauca

### PRONÓSTICO PARA EL 10 AL 11 DE NOVIEMBRE

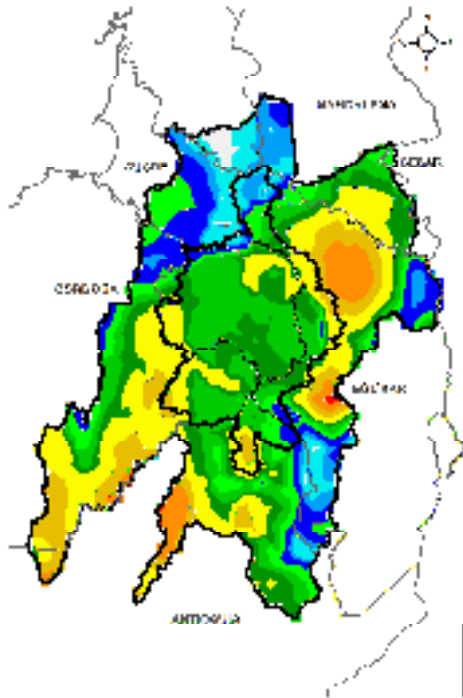

ACUMULADO DEL 10 AL 11 DE NOVIEMBRE

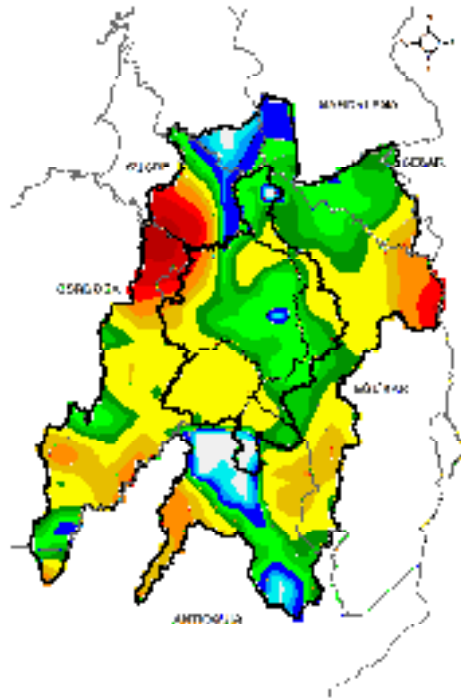

ACUMULADO DEL 11 AL 12 DE NOVIEMBRE

Lluvias en amplios sectores del territorio mojanero y en todas las subcuencas aportan aguas a la región.

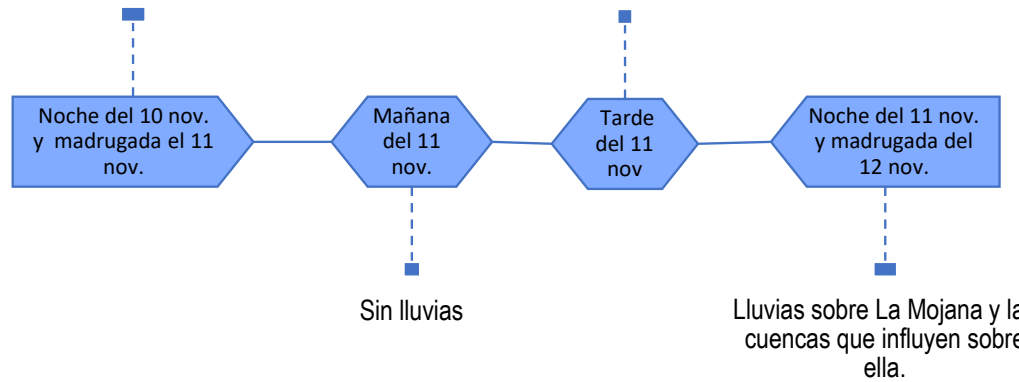

**Equipo de trabajo Centro Regional de Pronóstico  
y Alertas Tempranas de LA MOJANA**

Elaborado por:  
**NATALIA MUÑOZ**, Hidróloga  
**AARÓN OMAÑA**, Meteorólogo

Con la colaboración de:  
**PABLO GARCÍA**, SIG

[www.corpomojana.gov.co](http://www.corpomojana.gov.co)

**Correo Electrónico:**

[corpomojana@corpomojana.gov.co](mailto:corpomojana@corpomojana.gov.co)

Cra. 21 # 21 A – 44 San Marcos - Sucre

Teléfono: (+575) 295 5347

**YOLANDA GONZALEZ HERNÁNDEZ,**

Directora General IDEAM.

**MARTHA CECILIA CADENA,**

Jefe Oficina del Servicio de Pronósticos y Alertas

[www.ideam.gov.co](http://www.ideam.gov.co)

**Correos electrónicos:**

[servicio@ideam.gov.co](mailto:servicio@ideam.gov.co),

[alertas@ideam.gov.co](mailto:alertas@ideam.gov.co)

Calle 25 d # 96b - 70, piso 3. Bogotá, D.C.

Teléfono: 307 5625 ext. 1334 - 1336.

**LILIANA QUIROZ**, Directora General de la Corporación para el Desarrollo Sostenible de La Mojana y el San Jorge-CORPOMOJANA.

**JAVIER PAVA SÁNCHEZ**, Gerente del Fondo Adaptación

**JIMENA PUYANA**, Gerente Nacional de Desarrollo Sostenible del PNUD



En alianza con:

